TALLE
42

• DIFICULTAD •

Moderno y delicado

MATERIALES
- 200 gr. de JOR FRANC de cada color: matizado y liso, ambos usados doble
- restos del mismo material color amarillo y color violeta
- aguja de crochet No. 4

PUNTOS EMPLEADOS
Medio punto: picar la ag. en 1 p. de base, enganchar la hebra y formar 1 p., con 1 laz. cerrar los 2 p. de la ag.
Vareta: 1 laz. sobre la ag., picar ésta en 1 p. de base, enganchar la hebra y formar 1 p., con 1 laz. cerrar 2 p., con otra laz. cerrar los 2 p. restantes.
Cuarado: sig. el diagrama y alternando los colores así: 1ª h.: violeta; 2ª h.: amarillo; 3ª h. rosa; 4ª h. y 5ª h.: matizado. Se necesitan 16 cuadrados.

MUESTRA
17 p. = 10 cm. en p.v.

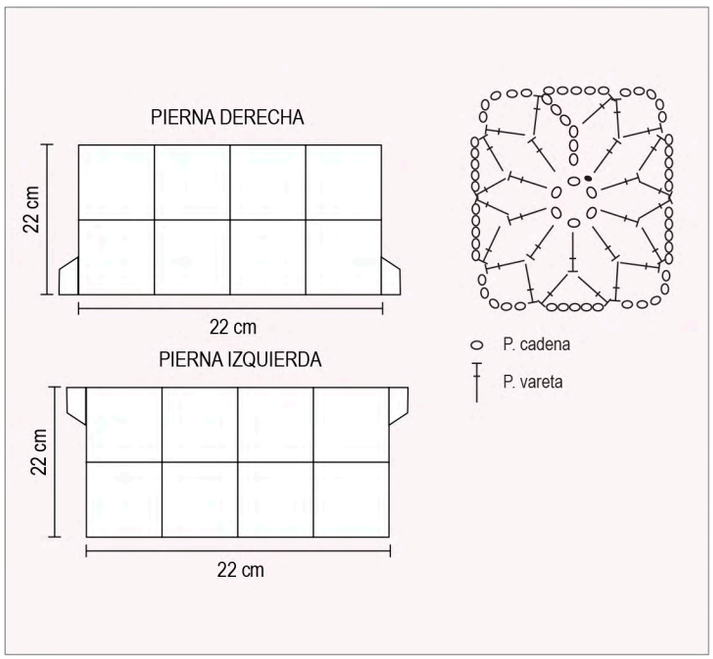

PIERNA DERECHA
Unir 2 hileras de 4 cuadraditos. En los costados tej. a la izq. 1ª h.: 1 m.p. en cada p. de base por 9 veces; 2ª h.: 2 v. en 1 m.p., 1 v. en cada p. de base por 8 veces; 3ª h.: 1 v. en cada p. de base por 9 veces, 2 v. en la sig. v. de base. Cortar la hebra y rematar. En el otro extremo tej. 1ª h.: 1 m.p. en cada p. de base por 12 veces; 2ª h.: 1 v. en el 1 p. de base, 1 v. en cada p. de base por 11 veces. Cortar la hebra y rematar.

PIERNA IZQUIERDA
Se teje como la pierna derecha, pero invertida.

LAZO
Con matizado hacer 1 c. de 140 cm. y tej. 1 h. en m.p.

TERMINACION
Unir ambas partes. Con matizado tej. en el borde superior, en redondo, 1 h. en m.p, 5 h. en v. y 1 h. en m.p. Cortar la hebra y rematar. En el borde inferior de las piernas tej. así: 1ª h.: en m.p.; 2ª h.: * 1 m.p. en 1 p. de base, saltar 2 p. de base, 6 v. en el sig. p. de base, saltar 2 p. de base *, repetir de * a * toda la h. Pasar el lazo por la cintura, como muestra la foto. ■

detalle

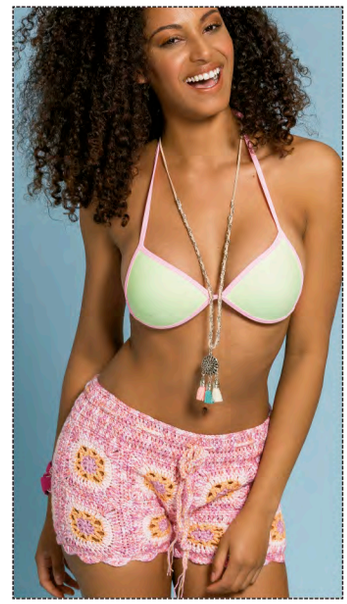

Es muy importante, al tejer crochet, tener en cuenta la cantidad de cadenas al aire que debemos trabajar para dar vuelta y comenzar a tejer otra hilera, dependiendo de la altura del punto en que lo estemos haciendo. Estas cadenas al aire reemplazan al primer punto y al continuar con el trabajo se las debe leer como 1 punto.

HILADO LHO "JOR FRANC"

LHO